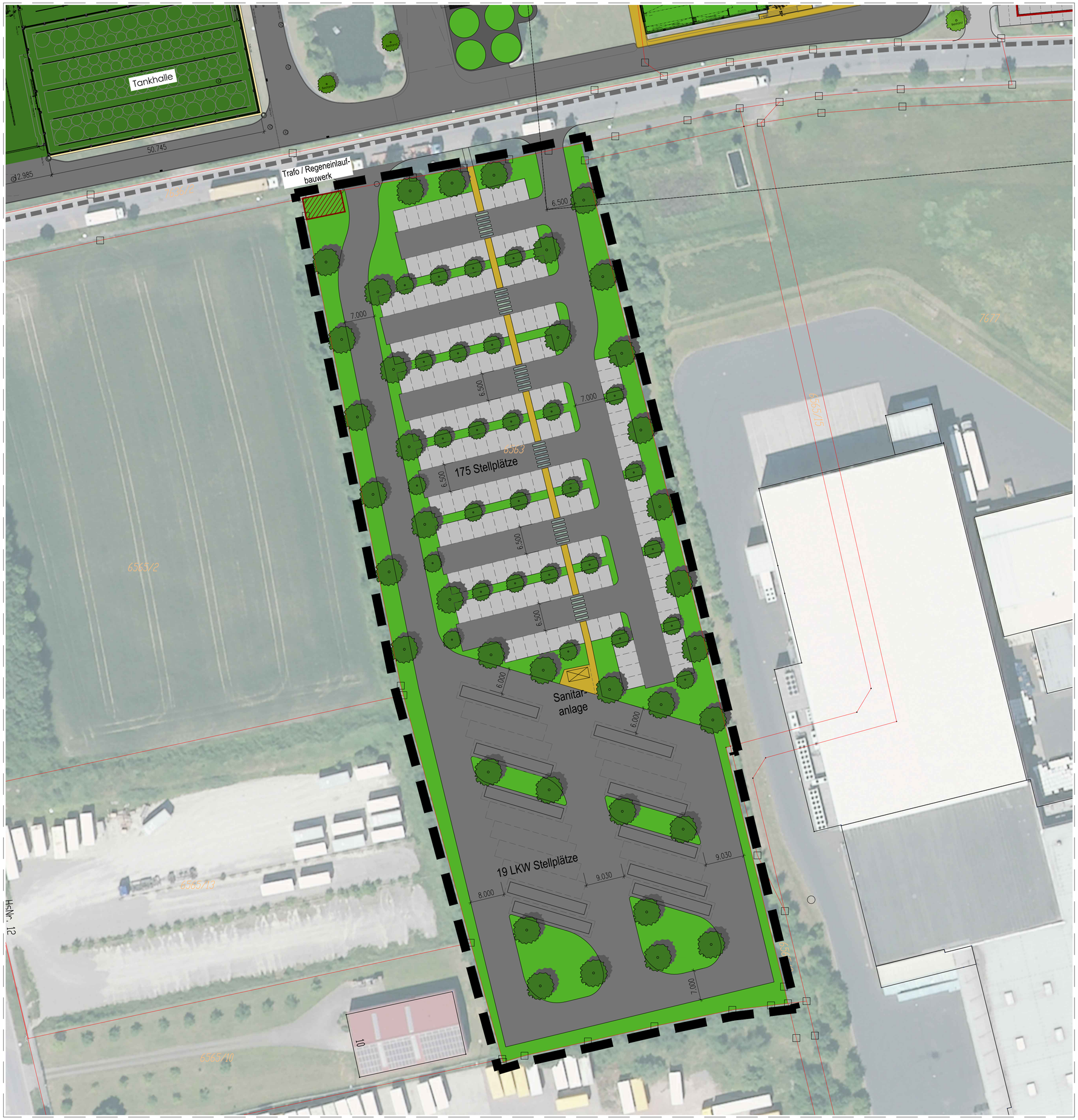

Beläge

Asphalt, Oberbau Bk 1,8 (nach RStO 12)
4cm Asphaltdecksicht AC 11DN
16cm Asphalttragschicht AC 32 TN
45cm Frostschutzschicht 0/45

Ortbeton Bodenplatte als Fahrbahndeckenbeton (TL Beton-StB)
Klassifizierung nach DIN 1045-2/ DIN EN 206
XC4, XD3, XF4,XM 2 Mindestdruckfestigkeit C30/37

Doppel-T-Verbundpflaster, Beton
Fugenbreite 3-5mm, Fugenfüllung mit gebrochenem,
kornabgestuftem Material, Basaltsplittbettung

Flußkieselstreifen, Körnung 32-50mm
doppelt gewaschener Quarzkiesel weiß mit hohem Rundkörnigkeits-
grad, d=i.M. 15cm, auf Steinvlies verlegt, Randeinfassung mit
Rabattensteinen, Kopfausbildung rund

Gehwegplatten, Beton
Großformatplatten im 1/2 oder 1/3 Verband, Fugenbreite 5mm
Format (60x45)

NORDEN

Vorhaben- und Erschließungsplan

Bauherr

Grünewald GmbH & Co. Kühlhaus KG

Gemeinde Gochsheim
Am Plan 4-6
97469 Gochsheim

Landratsamt Schweinfurt
Schrammstraße 1
97421 Schweinfurt

Bauherr	Grünewald GmbH & Co. Kühlhaus KG Julius-Hofmann-Straße 2 97469 Gochsheim
Objekt	Neubau einer Stell- und Parkplatzanlage Julius-Hofmann-Straße; FlNr. 6563 97469 Gochsheim
Planinhalt	ÜBERSICHTSPLAN (Teil 1)

Architekt

ArcDesign
Am Dammholz 5 * 97447 Gerolzhofen
Tel 09382/8164 * Fax 09382/3811
E - Mail : info@planungsbuero-arcdesign.de

Bauherr

Gezeichnet	MG	Projektnr.	010319
Geprüft	Giedl	Erstellt	24.02.2020
Masstab	1:500	Zeichnungs - Nr.	Index
Datum	24.02.2020	1.0	-